

**Jaws**  
Fresh Sushi. The Healthy Choice.  
JawsSushi.com.au

**鮨**

C2 P5 回転寿司&テイクアウト **Town Hall店** Equus Arcade, 580 Hay St. (08) 9221 3255  
 C3 P5 回転寿司&テイクアウト **Hay St. Mall店** 726 Hay St. (08) 9481 1445  
 P1 P3 回転寿司&テイクアウト **East Perth店** 323 Hay St. (08) 9225 4573

**OUTBACK JACKS**  
BAR & GRILL

アウトバック・ジャックス バー&グリル  
住所: 124 James St. Northbridge  
電話: 08 9227 7346

ステーキなら  
アウトバック・ジャックス!

オーストラリアならではの  
エキゾチック・グルメ!

ステーキ・リブ・チキン・シーフード  
ワイン・カクテル・各種ビール

カンガルー・エミュー・イノシシ  
ラクダワニ・バフアローの肉料理

**POPPO**  
KOREAN & JAPANESE RESTAURANT

ブルコギ、石焼ビビンバ、キムチチゲなどの本格韓国料理や  
寿司、天ぷら、丼物などの日本食メニューも充実。  
ランチスペシャルは11am~5pmで8ドルから(月~土曜日)

ポッポ  
韓国&日本食レストラン

毎日営業: 月・日曜 11am - 8:30pm  
火~木・土曜 11am - 9pm  
金曜 11am - 10pm

住所: 137 Barrack St. Perth  
電話: (08) 9325 5997 市内主要ホテルより徒歩圏内(バス駅近く)

**HIT STUDIO** Karaoke Box

日本の通信カラオケで歌える!  
「サイバーDAM」  
「JOYSOUND」  
パースで充実の  
**100,000曲をカバー!**  
パース最大級の  
**20ルーム以上!**

カラオケ ボックス ヒットスタジオ

年中無休 6PM~深夜まで毎日オープン! Tel: 08 9227 5288  
住所: 64 Francis St. Northbridge ウェブサイト: www.hitstudio.com.au 酒類ライセンス有

クラウン カラオケ レストラン

完全個室で  
プライベートな空間

お食事やお酒と  
一緒にカラオケも  
楽しめる!

**Crown**  
karaoke  
restaurant

営業時間: 月~木 日 8pm~深夜  
金・土 7pm~深夜

60 Roe St. Northbridge Tel: 08 9228 8892 www.crownkaraoke.com.au

Japanese Cuisine

**TAKA'S**  
KITCHEN  
日本食レストラン  
タカズキッチン

安心の日本人経営

パース市内の主な  
ホテルから徒歩圏内

パーティ用寿司桶も  
ございます

お手頃価格でボリューム満点  
日本のあの懐かしい味を!

「シャフトレーン店」への長らくのご愛顧を頂きまして、誠に有難うございました。今後は「バラックストリート店」にて皆様のご越しをお待ちしております。

住所: Corner Barrack St. & Wellington St. Perth  
電話: 08 9221 4771  
営業時間: (月~土) 昼 11時~夜 9時  
(日) 昼 11時~夕方 5時 (祝) 定休日  
ウェブサイト: www.takaskitchen.iinet.net.au

**オーストラリア**  
**パース**  
インフォメーション  
**マップ**

**無料**  
日本語情報  
マップ  
ご自由にお持ちください

Japanese Information Map EXPRESS  
2017 September  
2018 February Vol. 38

map and guide  
produced by  
Publisher

**THE PERTH EXPRESS**  
Japan Australia Information Link Media

以下の番号アイコンは、各地圏内でのおすすめ  
ロケーションの位置を示しています。

P1 パース シティ  
マップ内  
A1 近郊  
マップ内  
C1 市街地  
マップ内  
F1 フリーマントル  
マップ内  
N1 ノースブリッジ  
マップ内  
S1 スワン・バレー  
マップ内

**日本語医療センター**  
日本人通訳常勤  
ご予約はお電話で  
**1800-777-313**  
Level 1, 713 Hay St. Perth  
www.nihongoiryocentre.com.au

# パース

Perth



エリザベス・キングから望むパース市街地

世界で最も美しい街、世界で最も孤立した街、そして世界で最も暮らしやすい街として知られ、自然と文明が上手に融合した理想郷『パース』。人口約 202 万人のこの街は、1827 年に英国人による開拓以来、天然資源の発掘により発展を続ける西オーストラリア州の州都。ゆっくりと流れるスワン川を望むように、近代的なビル群がそびえる市街地、蒼く輝くインド洋と真っ白な砂浜、そして地平線から昇り水平線に沈む太陽。パースは、まさに『楽園都市』。

## ■西オーストラリア州

パースを含む、オーストラリア国内最大の州。日本の 7 倍もの面積に、人口はわずか約 256 万人。北部の熱帯性気候、内陸部の砂漠性気候、そして南部の温帯性気候と、土地によって気候は異なる。



州鳥である黒鳥をあしらった西オーストラリア州の州旗

## ■パースの時差

日本時間より 1 時間マイナス。シドニーの標準時より 2 時間マイナス。サマータイムは実施していない。



## ■パースの気候

オーストラリアで最も晴天日が多い街といわれ、地中海性の温暖な気候により 1 年を通して過ごしやすい。パース周辺の四季は日本と逆で、春は 9 月～11 月、夏は 12 月～2 月、秋は 3 月～5 月、冬は 6 月～8 月。

## 【パースの年間平均気温・降水量】

平均最高気温 (°C)											年間平均 24.8°C												
1月	2月	3月	4月	5月	6月	7月	8月	9月	10月	11月	12月	31.2	31.6	29.6	25.9	22.3	19.5	18.4	19.1	20.3	23.4	26.6	29.1
平均最低気温 (°C)											年間平均 12.8°C												
1月	2月	3月	4月	5月	6月	7月	8月	9月	10月	11月	12月	18.1	18.3	16.7	13.8	10.5	8.6	7.8	8.3	9.5	11.5	14.3	16.3
平均降水量 (mm)											年間合計平均 728.1mm												
1月	2月	3月	4月	5月	6月	7月	8月	9月	10月	11月	12月	16.7	13.6	20.4	36.3	90.3	124.4	145.6	122.4	87.2	38.6	23.3	10.1

(オーストラリア気象局より 2017 年 8 月現在)

## 通貨・両替

通貨はオーストラリア・ドル (AUD = A\$)。紙幣は A\$100、A\$50、A\$20、A\$10、A\$5。硬貨は A\$2、A\$1、50c (セント)、20c、10c、5c があり、A\$1 = 100c。両替所は空港やパース市内など多数あり、為替レートが表示もある。



Currency & Exchange

## ショッピングと営業時間

Shopping

### ■ショップ営業時間の目安 ※業種やエリアなどによって異なる場合あり

月～金 8am - 9pm、土 8am - 5pm、日・祝 11am - 5pm

### ■銀行の営業時間 ※各銀行、各支店などによって異なる場合あり

月～木 9:30am - 4pm、金 9:30am - 5pm ※ATM は 24 時間利用可能

### ■中央郵便局 (GPO) の営業時間と料金

営業時間：月～金 8am - 5pm、土 9am - 2pm

- 【オーストラリア国内】ハガキ・封筒 1 ドル～、グリーティングカード (11～12 月のみ) 65 セント～
- 【日本】ハガキ、グリーティングカード、封筒など 2.10 ドル～



(2017 年 8 月現在)

### ■パース市内のショッピング・スポット

パースには、歩行者が優先の『モール』と呼ばれるショッピング通りなど、多くのショッピング・スポットがある。



## ① マレーストリート・モール P5 F-6

Murray Street Mall

大手デパートやファッションのお店、飲食店などが並ぶパース市内で最もにぎやかな通りのひとつ。週末のみならず、平日もたくさんの人が訪れ、大道芸人が道行く人の目を楽しませたり、パース中央郵便局前のフォレスト・プレイスでは様々な催し物が随時行なわれている。

## ② ヘイストリート・モール Hay Street Mall P5 H-9

マレーストリート・モールと並列するモール。両モールはショッピング・アーケードでつながっており、往来も楽しい。ブティックやジュエリーショップなどが点在し、新しいショッピングビルもオープンしている。



## ③ キング・ストリート King Street P5 D-7

有名高級ブランド店が建ち並び、ファッション好きが集まる人気のスポット。また美術館やカフェなどもあり、落ち着いた雰囲気の中で、ゆったりとした時間を過ごせる。



## ④ ロンドン・コート London Court P5 I-12

ショッピングアーケード内には所狭しとお店が連立し、お土産に最適なアイテムもここでは多数揃う。また、カフェやスイーツ店もあり、ショッピングの合間に一休みできるショップもあるのが嬉しい。



## ■免税品と TRS (旅行者払戻し制度)

免税品は、レシートと共に空港や港の税関でチェックを受けるまで開封してはならない。また TRS (Tourist Refund Scheme) 制度を利用すれば、出国前 60 日以内に 1 つの店舗で合計 300 ドル以上の商品を購入した場合、Tax Invoice (レシート) と商品を空港や港にある TRS 窓口 (ブース) に提示することで消費税 (GST = Goods and Services Tax) の払い戻しを受けられる。免税品、TRS 申請に該当する商品とともに、持ち込み手荷物にすることを忘れずに。



## 検疫

Quarantine

オーストラリアは、カンガルーやコアラなどの有袋類をはじめ、他の大陸では見ることができないユニークな動植物の宝庫。害虫や病原菌、伝染病などの侵入を防ぎ、その独特な生態系を守るために、空港や港では外国からの輸入品や外国旅行者の持ち込んでくる荷物に対して厳しい検疫が行なわれている。オーストラリア検疫検査局 (AQIS) などのウェブサイトを見て、渡豪前に自分の荷物をチェックしよう。また、入国前に渡される税関・検疫申告書はよく読み、正しく記入しよう。虚偽の申請は罰金などの対象になるので要注意。

# パースシティマップ

## Perth City Map

- ### マップ略語一覧
- ARC Arcade (アーケード)
  - AVE Avenue (アベニュー)
  - CR Crescent (クレセント)
  - CT Court (コート)
  - FWY Freeway (フリーウェイ)
  - HWY Highway (ハイウェイ)
  - PDE Parade (パレード)
  - PL Place (プレイス)
  - RD Road (ロード)
  - ST Street (ストリート)
  - TCE Terrace (テラス)



- ### 凡例一覧
- ※無料バスの順路&時刻表は P6 を参照
  - モール (Mall)
  - 地下鉄線路 (Subway line)
  - フリーウェイ (Freeway)
  - バスステーション (Bus station)
  - サイクリングロード (Cycling road)
  - 公園 (Park)
  - 観光施設 (Tourist facility)
  - ① 主要スポット (P4 参照) (Main spot)
  - H1 ホテル (P6 参照) (Hotel)
  - 線路 (Line)
  - 駅 (Station)
  - 橋/陸橋 (歩行者用) (Bridge/Overpass (pedestrian))
  - 階段 (Staircase)
  - ツーリスト・インフォメーションセンター (Tourist information center)
  - 公共トイレ (Public toilet)
  - 駐車場 (P) (Parking)
  - タクシー (Taxi)
  - 郵便局 (Post office)

## ① パース駅 Perth Train Station P3 J-5 P5 H-1 P7 H-6

パース市から郊外に延びる電車5路線の出発駅。パース市街地の中心に位置し、レストランなどが建ち並ぶノースブリッジとビジネス・ショッピングエリアを繋いでいる。また、公共バスの要所であるロー・ストリート・バスステーションも隣接しており、パースの公共交通機関の拠点となっている。



駅周辺は、都市開発に関連して各所が工事中となっている(2017年8月現在)。

## ② グロウ・ユア・オウン Grow Your Own P5 H-3

パース駅の南、フォレスト・プレイス内に設置された3Dオブジェ。33カ国、202作品の応募から選ばれた作品。体感型の作品となっており、直接手で触れ、もたれたり、周りを歩きながら下を通り抜けたりすることもできる。幅11m、奥行き3m、高さ6.5m。



## ③ パース中央郵便局 Perth General Post Office P5 G-4

マレーストリート・モールの中央にある壮麗な建造物。ボザール様式でこの規模のものは、国内でも数えるほど。1923年の完成後、十分な保存がなされ、建築当時の姿を残している。



## ④ ロンドン・コート London Court P5 I-10

ロンドンのビッグベンに似せた時計台など、英国テイストを取り入れて造られた。時計台の鐘の音と共に動くからくりは、街ゆく人たちの目を楽しませる。内部はアーケードとなっており、様々なショップが軒を連ねる。



## ⑤ パース・タウンホール Perth Town Hall P5 K-10

国内で唯一、囚人によって建てられた州都のタウンホールで、1870年の英国王ジョージ4世の誕生日に合わせて完成。ビクトリア・ゴシック様式の傑作と呼ばれ、魅力と威厳にあふれる。



## ⑥ キングス・パーク Kings Park P3 D-9

パース市中心部から近く、パース市街地とスワン川を180度の大パノラマで見渡せる広大な公園。東側に位置するフレイザー・アベニューに面した展望エリアからの眺めは、昼夜を問わず絶景。また、州植物園では西オーストラリア州のユニークな草花を観ることもできる。



キングス・パーク内にある戦争記念碑

## ⑦ パース造幣局 The Perth Mint P3 N-8

英国王立造幣局のパース支局として1899年に設立され、造幣局としてはオーストラリア最古。建物は、歴史建造物として文化財指定されている。現在も金の精製やコインの製造のほか、展示やアトラクション、販売なども行われている。



## ⑧ ザ・ベルタワー The Bell Tower P3 J-9

英国人によるオーストラリアの開拓から200周年を記念して、2001年に建てられた。高さ82.5mで、パース市の街並みとスワン川が一望できる。ロンドンのセント・マーティン教会で使用されていたものを含む18の巨大ベルは、1日数回手動で鳴らされる(毎日10am～閉館時間は季節により異なる)。



## ⑨ パース・アリーナ Perth Arena P3 G-4

コンサートやスポーツなどのイベント会場として、1万5,500人が収容可能な施設。印象的なデザインと最新技術が投入され、2012年11月に竣工した。



## ⑩ エリザベス・キー Elizabeth Quay P3 I-8

2016年1月に開港。湾に架かる橋からはパースの街並みが一望でき、景色を眺めることができる。また、各所に配置されたバグリックアートの中でも中央にそびえ立つ高さ29mのオブジェ「Spanda」は見所の一つ。



## ⑪ サウス・パース South Perth P3 J-12

パース市内のバラックストリート・フェリー乗り場から、フェリーで約5分。川沿いの公園からは、パースの街並みが一望でき、無料で利用できるバーベキュー設備もある。



サウス・パースから見たパース市街地の夜景

## ⑫ 西オーストラリア州議事堂 Parliament House P3 E-6

西オーストラリア州の行政機関の中心部として、1902年に完成(右上写真)し、パースの街とスワン川両方を見下ろせる高台にある。また、英国兵の宿泊地として使用されたバラックス・アーチ(右下写真)を見下ろすこともできる。



## ⑬ パース動物園 Perth Zoo P3 G-13

コアラやカンガルーの他、オーストラリア固有の動物はもちろん、アフリカのサバンナや、アジアの熱帯雨林に生息する生き物を見ることもできる。子ども向けのアトラクションもあり、家族連れにも最適。メンズストリート・フェリー乗り場から徒歩10分(毎日9am～5pm)。

## ⑭ 西オーストラリア・ビジターセンター Western Australian Visitor Centre P5 E-11

## ⑮ パース・バスポート P5 E-1 P7 E-6 Perth Busport

## ⑯ ウェリントン・ツーリストコーチ・スタンド P5 G-3 Wellington Tourist Coach Stand

## ⑰ 在パース日本国総領事館 Consulate-General of Japan in Perth P3 E-3

## ⑱ 移民局 The Department of Immigration and Citizenship P3 F-4

## ⑲ ロイヤル・パース病院 Royal Perth Hospital P3 M-7 ※P9参照

## ⑳ パース・コンベンション・エキシビジョンセンター P3 G-7 Perth Convention Exhibition Centre

## ㉑ エリザベス・キー・バスステーション P3 G-7 Elizabeth Quay Bus Station

## ㉒ パース管区警察署 Perth District Police Station P3 G-4

## ㉓ クラウン・パース・カジノ Crown Perth Casino P3 S-10

# 市街地マップ City Central Map

- ### 凡例一覧
- モール / アークード
  - 線路
  - キャットバス バス停 (P6 参照)
  - 地下鉄線路
  - 駅
  - 公園
  - 歩行者用通路
  - 公共施設
  - 主要スポット (P4 参照)
  - ツーリスト・インフォメーションセンター
  - ショッピングエリア (P2 参照)
  - 公衆トイレ
  - ホテル (P6 参照)
  - タクシー
  - バスステーション
  - 公衆電話
  - 通り抜け可
  - 映画館
  - 階段/エスカレーター
  - 郵便局

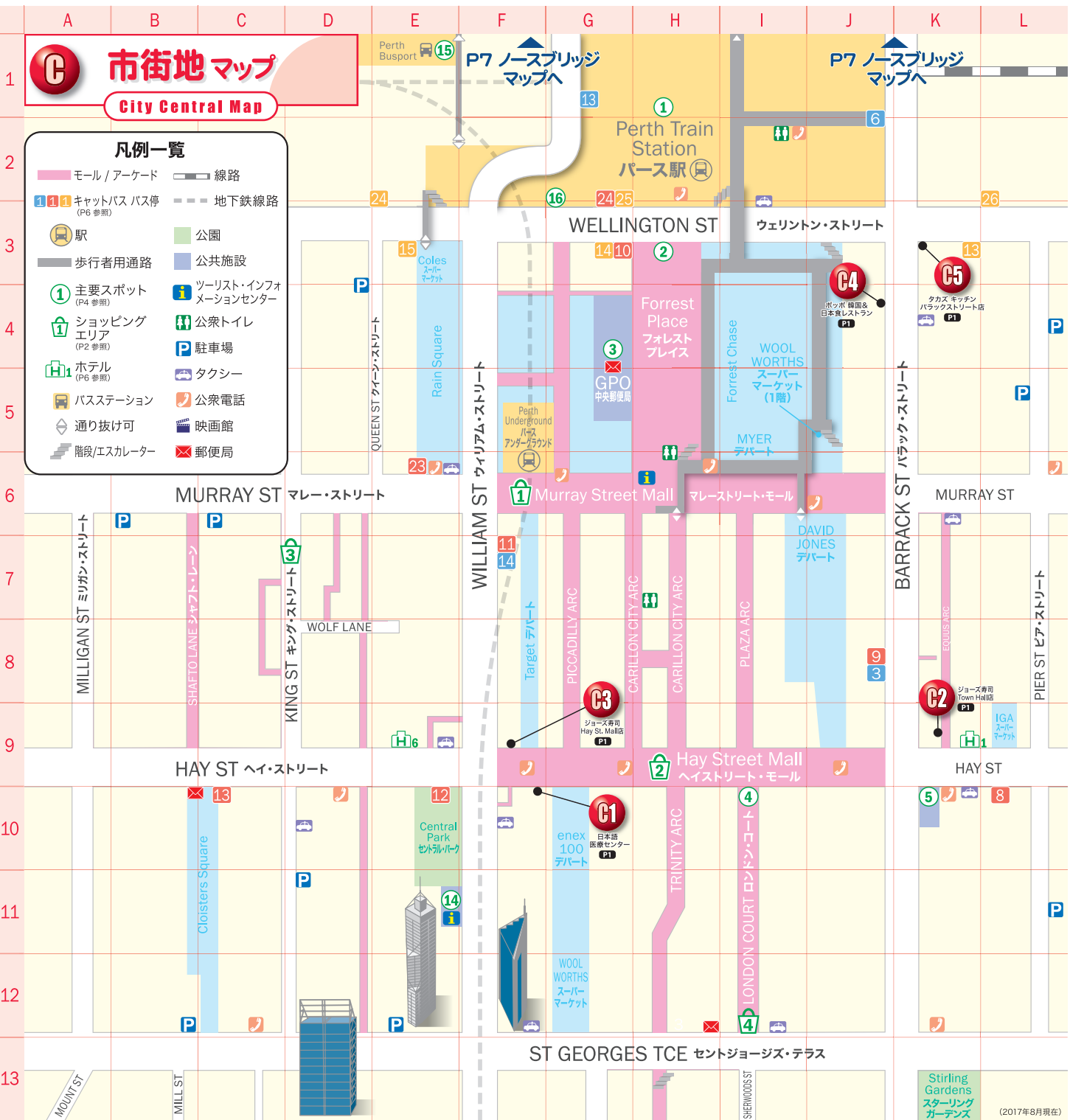

## 日本語マガジン THE PERTH EXPRESS

毎月 15日発行



パース発の月刊マガジン『パースエクスプレス』は、西オーストラリア州初の日本語マガジンとして幅広く情報をお届けし、日豪交流の掛け橋となっています。無料にて配布されており、日豪関連の政府機関や学校、ギャラリー、旅行会社、レストランなどで手に取ることができます。またオーストラリア東部の各都市や日本へも配布されています。

## 日本語マップ Japanese Information Map EXPRESS

年2回発行 (3月・9月)



本誌日本語情報マップ"EXPRESS"は、日本語によるパース、フリーマントル、西オーストラリア州のガイド・マップです。旅行者や留学生、また短期・長期のどちらの滞在者にも役立つ情報を掲載し、パースでの滞在をより快適に過ごして頂くことを目的としています。The Perth Express のウェブサイトからもダウンロードいただけます。

パースエクスプレスは、広告物やメディア・ビジネスコーディネーションなども承ります。  
THE PERTH EXPRESS is a Total Media Company produced by Japanese Specialists.  
電話：08 9228 0209 Eメール：info@theperthexpress.com.au  
ウェブサイト：www.theperthexpress.com.au

## ますます見やすく、使いやすい。パースエクスプレスのウェブサイト!

- パースの生活情報をゲット 『パースの掲示板』
- 各コンテンツがウェブ上で見られる! 『パースエクスプレス誌』
- 便利なパースのスポット紹介 『Link to Perth』
- パースの基本情報をゲット 『About Perth』
- パースエクスプレスをインターネットで見る
- フェイスブック：The Perth Express
- ツイッター：@theperthexpress

www.theperthexpress.com.au



### グリーン・キャット Green CAT

月～金 バス停1から運行  
6am-6:40am 10-15分間隔  
6:48am-7:04pm 8分間隔  
バス停11から運行  
6am-6:28am 15分間隔  
6:36am-7pm 8分間隔

- |                              |                        |                    |
|------------------------------|------------------------|--------------------|
| 1 Elizabeth Quay Bus Station | 13 Harold Boas Gardens | 15 Hay Street      |
| 2 Mill Street                | 9 Sutherland Street    | 16 Kings Park Road |
| 3 Milligan Street            | 10 City West Station   | 17 Havelock Street |
| 4 Harvest Terrace            | 11 Leederville Station | 18 Harvest Terrace |
| 5 Havelock Street            | 12 City West Station   | 19 Milligan Street |
| 6 Ord Street                 | 13 Sutherland Street   | 20 Cloisters       |
| 7 Hay Street                 | 14 Harold Boas Gardens |                    |

## パース市内の無料バス順路&時刻表

Perth  
Free Bus Route

パース市内を走る無料巡回バス。各バス停で乗り降り自由。ブルー、レッド、イエロー、グリーンの4路線がある。

### イエロー・キャット Yellow CAT

月～木 6am-6:30am 15分間隔  
6:37am-6:38pm 7-8分間隔  
金 6am-6:30am 15分間隔  
6:37am-7pm 7-8分間隔  
7:15pm-8pm 15分間隔  
土・日・祝 8:30am-6pm 10分間隔

- |                         |                               |                          |
|-------------------------|-------------------------------|--------------------------|
| 1 Claisebrook Station   | 13 Western Power              | 25 Perth Station         |
| 2 Royal St Car Park     | 14 Forrest Place              | 26 Pier Street           |
| 3 Central Institute     | 15 (不停車)                      | 27 Royal Perth Hospital  |
| 4 Royal Square          | 16 Perth Arena                | 28 Wellington Fair       |
| 5 Victoria Gardens      | 17 Sutherland Street          | 29 Wellington Square     |
| 6 Nile Street           | 18 Harold Boas Gardens        | 30 Plain Street          |
| 7 Don Aitken Centre     | 19 Colin Street               | 31 Main Roads            |
| 8 Plain Street          | 20 Princess Margaret Hospital | 32 East Perth Cemeteries |
| 9 Wellington Square     | 21 Harold Boas Gardens        | 33 Haig Park Circle      |
| 10 Hill Street          | 22 Sutherland Street          | 34 Regal Place           |
| 11 Lord Street          | 23 Perth Arena                | 35 Education Department  |
| 12 Royal Perth Hospital | 24 (不停車)                      | 36 Health Department     |

### レッド・キャット Red CAT

月～木 6am-6:45pm 5分間隔  
金 6am-7pm 5分間隔  
7:10pm-8pm 10-15分間隔  
土・日・祝 8:30am-6pm 10分間隔

- |                     |                      |                         |
|---------------------|----------------------|-------------------------|
| 1 WACA              | 11 Perth Underground | 21 Gordon Street        |
| 2 Don Aitken Centre | 12 Central Park      | 22 Milligan Street      |
| 3 Plain Street      | 13 His Majesty's     | 23 Raine Square         |
| 4 Wellington Square | 14 QV1               | 24 Perth Station        |
| 5 Carlton           | 15 Parliament        | 25 Murray Street        |
| 6 Perth Mint        | 16 Emerald Terrace   | 26 Royal Perth Hospital |
| 7 Victoria Avenue   | 17 West Perth        | 27 Mercedes College     |
| 8 Town Hall         | 18 Outram Street     | 28 Bennett Street       |
| 9 (不停車)             | 19 Ord Street        | 29 Queens Gardens       |
| 10 Forrest Place    | 20 Havelock Street   |                         |

### ブルー・キャット Blue CAT

月～木 6:52am-6:52pm 7-8分間隔  
金 6:52am-6:52pm 7-8分間隔  
7pm-12:15am 15分間隔  
土 8:36am-7:06pm 10分間隔  
7:21pm-11:51pm 15分間隔  
日・祝 8:36am-6:26pm 10分間隔

- |                              |                     |                      |
|------------------------------|---------------------|----------------------|
| 1 Elizabeth Quay Bus Station | 6 Art Centre        | 11 Northbridge       |
| 2 Barrack Square             | 7 Central Institute | 12 James Street      |
| 3 (不停車)                      | 8 Aberdeen Street   | 13 Horseshoe Bridge  |
| 4 Beaufort Street Bridge     | 9 Francis Street    | 14 Perth Underground |
| 5 Museum                     | 10 Russell Square   |                      |

## マーケット・インフォメーション

Market  
Information

お土産品から食品、生活用品まで、バラエティ豊かなショッピングが楽しめる。

- E Shed Market E-Shed Markets** P11 C-8 P8 C-12  
Victoria Quay, Fremantle (金～日、祝日) 9am - 5pm ※フードコートは8pmまで
- Fremantle Markets Fremantle Markets** P11 H-9 P8 D-12  
Cnr Henderson St. and South Tce, Fremantle  
【The Hall】(金) 9am - 8pm (土・日) 9am - 6pm  
※店舗により営業時間が異なる ※指定の日も営業
- Midland Farmer's Markets Midland Farmer's Markets**  
Old Great Northern Hwy, Midland (日) 7am - 2pm P8 L-5 P14 D-11
- Wanneroo Markets Wanneroo Markets** P8 F-2  
33 Prindiville Dr, Wangara 【青果】(金～日) 9am - 5pm  
※店舗により営業時間が異なる ※指定の日も営業
- Market City Wholesale Clearance Markets Market City Wholesale Clearance Markets** P8 I-12  
280 Bannister Rd, Canning Vale  
【青果】(土) 7:30am - 10am、【精肉・鮮魚】(土) 6am - 10am
- Gosnells Railway Markets Gosnells Railway Markets** P8 L-12  
Cnr Albany Hwy, and Fremantle Rd, Gosnells  
(木～日) 9am - 4pm ※フードホールは8:30pmまで
- Coventry Village Coventry Village** P8 I-5  
243-253 Walter Rd, Morley  
(月～水) 8am - 7pm、(木) 8am - 9pm、(金～日) 8am - 7pm

(2017年8月現在)

## パースのホテル&アコモデーション

Hotel &  
Accommodation  
in Perth

パースの主要ホテルを紹介。観光の拠点としてアクセスが便利。

- |  |  |
|--|--|
| <b>H1 CRITERION HOTEL</b><br>クライテリオン・ホテル<br>P5 K-9 (08) 9325 5155                        | <b>H8 KINGS PERTH HOTEL</b><br>キングス・パース・ホテル<br>P3 K-7 (08) 9323 2777         |
| <b>H2 DUXTON HOTEL PERTH</b><br>ダクストン・ホテル・パース<br>P3 L-8 (08) 9261 8000                   | <b>H9 NOVOTEL PERTH LANGLEY</b><br>ノボテル・パース・ラングラー<br>P3 M-9 (08) 9221 1200   |
| <b>H3 CROWN METROPOL PERTH</b><br>クラウン・メトロポール・パース<br>P3 S-10 (08) 9362 7777              | <b>H10 PAN PACIFIC PERTH</b><br>パン・パシフィック・パース<br>P3 M-9 (08) 9224 7777       |
| <b>H4 CROWN PROMENADE PERTH</b><br>クラウン・プロムナード・パース<br>P3 S-10 (08) 9362 7777             | <b>H11 PARMELIA HILTON PERTH</b><br>パーメリア・ヒルトン・パース<br>P3 H-7 (08) 9215 2000  |
| <b>H5 FRASER SUITES PERTH</b><br>フレイザー・スイーツ・パース<br>P3 P-9 (08) 9261 0000                 | <b>H12 PERTH AMBASSADOR HOTEL</b><br>パース・アンバサダー・ホテル<br>P3 N-9 (08) 9325 1455 |
| <b>H6 HOLIDAY INN CITY CENTRE PERTH</b><br>ホリデー・イン・シティ・センター・パース<br>P5 E-9 (08) 9261 7200 | <b>H13 THE PENINSULA</b><br>ザ・ペニンシュラ<br>P3 G-12 (08) 9368 6688               |
| <b>H7 HYATT REGENCY PERTH</b><br>ハイアット・リージェンシー・パース<br>P3 O-9 (08) 9225 1234              | <b>H14 hausaccommodation</b><br>ハウスアコモデーション<br>P7 E-3 (08) 9228 8170         |

※一部の祝日では、バスが運行されない場合があります。※バスの順路やバス停は変更される場合があります。  
(2017年8月現在)

(2017年8月現在)

# ノースブリッジ

Northbridge

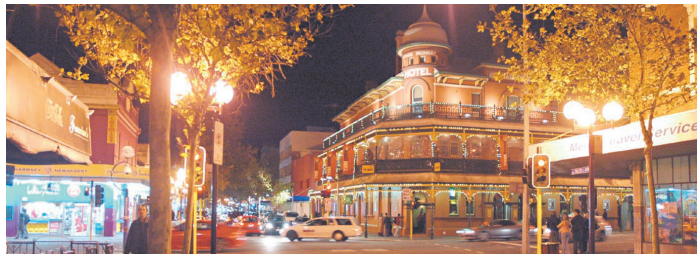

パース市街地の北側に位置するノースブリッジは、パースのナイトライフの中心的エリア。国際色豊かなレストランが建ち並び、世界各国のシェフたちが腕をふるった本格的な料理を楽しむことができる。バーやパブ、ナイトクラブは週末になると長蛇の列で賑わう。西オーストラリア州産のビールやワインを飲みながら、旅の思い出を語ったり、地元の人たちと盛り上がるのも一興。また、パース駅に隣接したパース・カルチュラル・センターでは、古今の芸術作品や西オーストラリア州発展の歴史にも触れることができ、当地で行なわれる様々なイベントの発信地ともなっている。

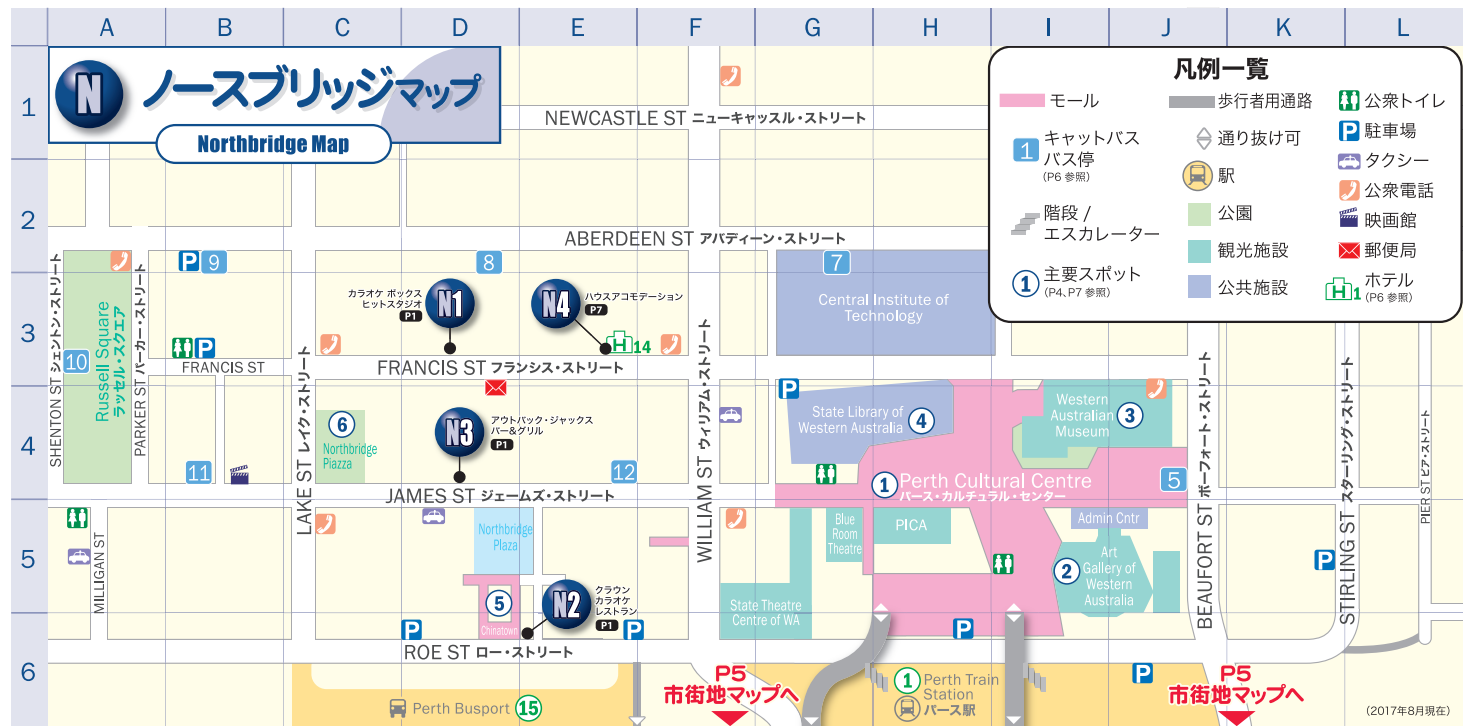

## ノースブリッジの主要スポット

Major Spot in Northbridge

### ① パース・カルチュラル・センター Perth Cultural Centre P7 H-4

パース市民が芸術や文化、知識などを共有することを目的として設けられたエリア。エリア内には西オーストラリア州立美術館(②)、博物館(③)、図書館(④)やパース現代美術館をはじめ、2011年には州立劇場も完成。また中央には大型LEDスクリーン、博物館の横にはプレイ・スペースが設置され、州立美術館前には園芸について学習することができる果樹園がある。



西オーストラリア州立劇場



大型LEDスクリーンのあるエリア中央部

### ② 西オーストラリア州立美術館 Art Gallery of Western Australia P7 I-5

館内各ギャラリーでは、アボリジナル・アートや地元芸術家の作品、また世界中から寄せられた様々なアート展も催される。日本語無料ガイドサービスは要予約(10am~5pm 火曜休館)。



## hausaccommodation

### 抜群のロケーション&安心のセキュリティで

パースでの滞在をもっと快適に。

- パース駅から徒歩5分
- 無料Wi-Fi、ツアーデスク、キッチン、ランドリー、多目的ホール、ドミトリ
- から個室まで充実した設備
- 飲食店、スーパー、銀行、郵便局至近
- 市内無料シャトルバス圏内

本誌限定特典

メール予約にて **10% OFF!**

※件名に「tpe10off」を入力して送信して下さい。

▶info@hausaccommodation.com.au

ハウスアコモデーション hausaccommodation

住所: 46 Francis Street Perth WA 6003

電話番号: +61 8 9228 8170

ウェブサイト: www.hausaccommodation.com.au

### ③ 西オーストラリア州立博物館 Western Australian Museum P7 J-4

改装のため休館中(2020年リニューアルオープン予定)。

### ④ 西オーストラリア州立図書館 State Library of Western Australia P7 H-4

管理されている本の総数は約505,000冊に上り、図書の貸し出し以外、展覧会などのイベントの開催といった様々なサービスを提供している。館内中2階の『The Place』は、子どもたちやその親のためのスペースとなっている。



### ⑤ 中華街 Chinatown P7 D-5

中国の伝統的建築様式の門、牌楼が目印で、アジア系住民の経営によるレストランが集まっている。



### ⑥ ノースブリッジ・ピアッツァ Northbridge Piazza P7 C-4

大型スクリーンが設置され、映像を使ったイベントや、芝の上でくつろぎながらのファミリー向けイベントなどが随時、昼夜問わず行なわれている広場。



photos and information graciously supplied courtesy of Tourism Western Australia

# 西オーストラリア州の滞在情報

Staying in Western Australia

## 交通機関

Transportation

**公共交通機関**  
 パース市内及び郊外への移動は、『Transperth (トランスパース)』のバス、電車、フェリーが便利。パース市内からの距離でゾーン(区間)が決められており、料金は利用区間分を支払う。2セクションは片道のみの有効、4ゾーン以内では2時間、5～9ゾーンでは3時間有効。時間内なら乗り降りが自由。無料で運行されている区間もある。

**【電車】** ※P8参照  
 パース駅を拠点として5本の路線がそれぞれ郊外へ延びる。電車内は自転車の積み込みもOK(ラッシュ時以外。ラッシュ時間は各路線によって異なる)。



**【バス】**  
 パース市内から郊外の各方面まで、幅広いエリアをカバーしている。



**【フェリー】** ※P3参照  
 パース市内のスワン川上で、バラックストリートとメンズストリートの各フェリー乗り場間を運航。所要時間は約5分。



### 公共交通機関の運賃の支払い方法

- 現金 (硬貨での支払いが望ましい)**
- 電車：①各駅に設置されている券売機で、目的地がどのゾーン内にあるか調べる。
  - ②大人/学生などの区分を選択する。
  - ③ゾーン・ナンバーを選択し、表示された料金を投入する。
  - バス：乗る時に運転手に目的地を告げ、チケットを購入する。
  - フェリー：券売機または窓口で、チケットを購入する。
- ※キセル行為などの不正乗車は、罰金100ドル以上が科せられる。

**スマートライダー**  
 『SmartRider』は、カードに運賃を予め入金し、乗車時と降車時に備え付けの機械やゲートにかざすことで自動的に運賃を支払うカードシステム。カードの購入には、トランスパースのインフォメーションセンター、または指定の店舗で、申し込み用紙の記入とカード代金(一般大人10ドル)、運賃として10ドル以上の入金が必要。その後の入金は、駅やバス内の入金機やインフォメーションセンターなどで行える。※CATバスや無料区間間で一般バスを利用する時は、カードを機械にかざす必要はない。

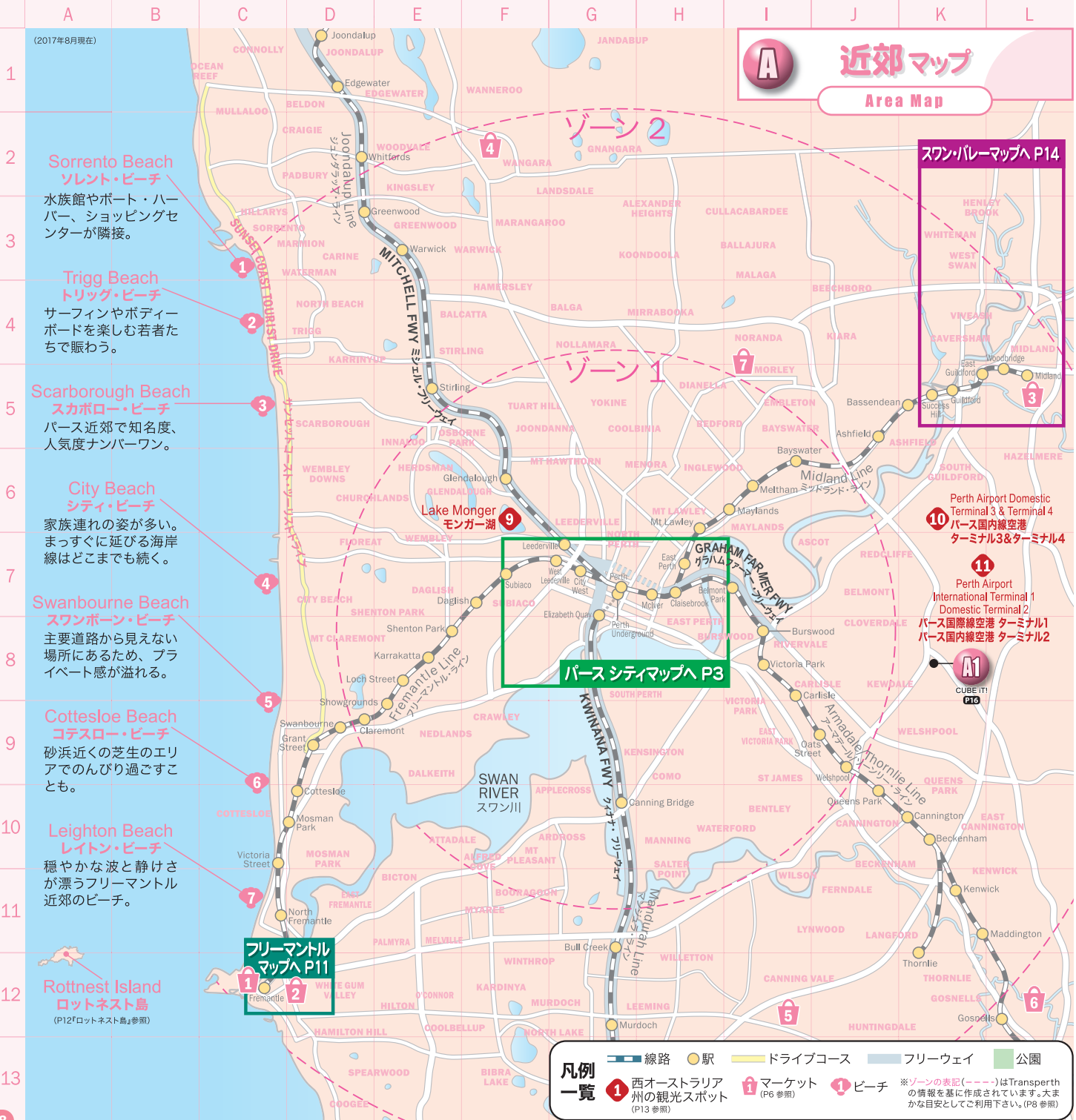

**フリーマントルマップへ P11**  
 (P12「ロットネスト島」参照)



【無料巡回バス『CAT』】 ※パース市内は P6、フリーマントルは P10 参照

パース市内とフリーマントル、ジュンダラップでは、CAT（キャット）と呼ばれる無料バスが市街地を巡回運行している。

時刻表、路線情報はトランスパース・インフォメーションセンターで。

### ■タクシー

『Taxi』の表示灯が点いているタクシーは空車なので、手を挙げて止める。またタクシー会社に連絡すれば、指定の場所まで来てもらえる（配車料別途）。ドアは自分で開閉するのが一般的。

## パースの空港への交通

Transportation to Perth Airport

### ■所要時間

●国際線空港ターミナル 1 (International Terminal 1) と国内線空港ターミナル 2 (Domestic Terminal 2): パース市内から一般バス、またはシャトルバス (要経由) で約 50 分 / タクシーで約 35 分。

●国内線空港ターミナル 3 (Domestic Terminal 3) と国内線空港ターミナル 4 (Domestic Terminal 4): パース市内から一般バスで約 35 分 / タクシーで約 25 分。

## アトラクション

Attraction

### ■マリンスポーツ

約 12,000km の海岸線をもつ西オーストラリア州では、様々なマリンスポーツが盛ん。白い砂浜に蒼い海が美しく、多くのビーチにはサーフライフセーバーがいるので、家族連れの遊泳にも安心。ダイビングやスノーケリングは、パース近郊やロットネスト島の海などが人気。また、サーフィンはマーガレット・リバーが世界有数のスポットとして有名で、スカボロー・ビーチやロットネスト島などもよく知られたスポットとなっている。



季節によりアワビ・伊勢エビなどの魚介類の採取も楽しめる。採取にはライセンスが必要なので、問い合わせは Recreational Fishing Licences まで。

### ■クルージング

スワン川では、下流または上流へのクルージングが催行されている。川の流れるは穏やかで、食事やワインなどがセットの各種ツアーが人気。

### ■ゴルフ

パースから車で 1 時間以内の範囲に、公共ゴルフコースやゴルフリゾートが多数ある。コースは、初心者向けから上級者向けまで多彩。

## 衣食住

Food  
Clothing  
Accommodation

### ■服装

秋から冬、春にかけては朝晩の気温差が大きいため、上着があると便利。また、日中は日差しが強いため、日射病や紫外線対策としてサングラスや帽子、日焼け止めクリームなどの常備は必須。

### ■パースのレストラン

多民族都市であるパースでは、オーストラリア料理はもちろん、イタリア、ギリシャ、トルコ、韓国、中国、タイ、ベトナムなど、世界各国の料理が楽しめる。日本料理店も、手軽な価格のところから高級素材を使った本格派のレストランまで数多くある。



### ■宿泊施設 ※ P6 参照

パース市内には、高級ホテルから、スタンダードホテル、そしてバックパッカーズ・ホテルまで、多様な宿泊施設がある。

### ■電圧

220 ~ 240V (日本は 100V)。差込口は 3 つ穴で、スイッチを ON (オレンジ) にして使用する。プラグは O タイプ (接続部分が八の字型と三つ又の 2 種類)。



## 習慣・マナー

Custom & Manners

### ■チップ

オーストラリアでは、基本的にチップを渡す習慣はない。

### ■飲料水・生活用水

水道水は、日本とは水質が異なるため、体調が心配な人はミネラルウォーターを購入しよう。オーストラリアでは、水は希少な資源なので、シャワーなどによる使いすぎに注意。

### ■喫煙

西オーストラリア州では、ホテルやレストランなどの施設内では禁煙となっており、エリアによっては屋外でも禁煙のところがある。



### ■ドレスコード

カジノや高級レストランでは、男性も女性もフォーマルな装いが望ましい。また、庶民的なパブでも、過度にラフな服装では入店を断られる場合がある。

## 車の運転

Driving

### ■レンタカーの借り方

有効な運転免許証を持ち、レンタル料金以外の諸費用 (保証金など) を支払うためのクレジットカードも必要。レンタカー会社によって利用者に年齢制限がある。

### ■ガソリンの入れ方

セルフサービスのガソリンスタンドがほとんどで、“Unleaded (レギュラー)” など車輻に合った種類のガソリンを入れた後、カウンターの給油位置の番号を伝えて、料金を支払う。

### ■道路法規

日本と同様に右ハンドルが一般的で、左側通行。『ラウンドアバウト』と呼ばれるロータリーでは、原則的にロータリー内の車輻優先で、時計回りに進む。後部座席もシートベルト着用は義務。郊外には、路肩にオーストラリア特有の赤土やボールベアリングという滑りやすい丸状の石があるので、十分な注意が必要。

### ■歩行者の交通ルール

パース市内では歩行者による横断歩道の信号無視は 150 ドルの罰金。

## 電話・インターネット

Telephone  
Internet

### ■市内通話

主な一般電話への通話は、公衆電話からの場合 50 セントで時間無制限。テレホンカードはニュースエージェンシー等で販売している。

### ■国際通話

【日本への国際直通ダイヤル】

0011 + 81 + 市外局番 + 市内局番 (市外局番は最初の 0 を除く)

### ■インターネット

パース市内の CBD (中心業務地区) エリアでは無料で Wi-Fi に接続ができ、各所公共施設でも無料接続を提供しているところがある。

### 緊急時の連絡先

【緊急電話 (Emergency Call)】

警察、消防、救急とともに共通 (無料) ..... **000**

【日本人通訳常勤の医療機関】

日本語医療センター (海外旅行傷害保険も受付可能) .... **1800 777 313**

【緊急時 24 時間受付の病院】

ロイヤル・パース病院

Royal Perth Hospital (Wellington St. Perth) ..... (08) 9224 2244

フリーマントル病院&ヘルスサービス

Fremantle Hospital and Health Service (Alma St. Fremantle) (08) 9431 3333

# フリーマントル

Fremantle



州の歴史遺産 フリーマントル駅

歴史的建造物が丁寧に保存されているため『世界で最も19世紀の面影がある港町』と言われているフリーマントル。パース中心部からわずか20kmのこの町は、ヨットマン達の夢である世界最大のヨットレース、アメリカス・カップが開催されたことでも有名。通称『カブチーノ通り』と呼ばれるサウス・テラス沿いにはカフェが連なり、また海岸沿いにはフィッシュ＆チップスを楽しむことができるレストランが建ち並び、地元の人や観光客で賑わう。

## フリーマントルの主要スポット

Major Spot  
in Fremantle

### ① フリーマントル駅 Fremantle Train Station P11 E-6

1900年代初めに建てられたレンガ造りの駅（上写真）。フェデレーション様式のこの建物は、2001年に西オーストラリア州の歴史遺産に登録された。

### ② フリーマントル・タウンホール Fremantle Town Hall P11 G-8

町の中心に位置するビクトリア様式の建物で、フリーマントルのシンボル。英国ビクトリア女王の在位50周年を記念し、1887年に完成。幾たびの保存工程を経て、現在でもほぼ建築当初のままの姿を見せている。



### ③ サウス・テラス South Terrace P11 G-9

通称『カブチーノ通り』。通り沿いには、多くのカフェやレストランが軒を連ね、平日の昼下がりや週末は終日、地元の人たちもオープンテラスでのんびりした時間を楽しむ。



### ④ フィッシング・ボートハーバー Fishing Boat Harbour P11 D-11

世界最大のヨットレース、アメリカス・カップの舞台となったことでも有名。フィッシュ＆チップスなど、新鮮な魚介類を使った料理を味わうことができるレストランが連なる。



### ⑤ フリーマントル・マーケット Fremantle Markets P11 H-9 ※P8参照

1830年代の建物を利用したこのマーケットは、フリーマントル名物の1つ。品揃えが豊富で見どころも多い。また、マーケット正面入り口では、大道芸人が芸を披露していることも。



### ⑥ 海洋博物館 The Maritime Museum P11 A-8

ユニークな外観のこの博物館では、ヨーロッパ船の到来から始まった、西オーストラリア州の海にまつわる歴史が綴られている（毎日9:30am～5pm）。



### ⑦ ラウンド・ハウス The Round House P11 C-9

1831年の植民地時代に造られた民事刑務所で、西オーストラリア州では最古の建造物。ここから見えるインド洋の眺め、フリーマントルの全景は素晴らしい（毎日10:30am～3:30pm）。



### ⑧ フリーマントル・アートセンター Fremantle Arts Centre P11 K-3

アートの町フリーマントルならではの、地元アーティストによる作品を展示。敷地内には工芸品などのギフトショップやカフェもあり、くつろぎの時間が過ごせる（毎日10am～5pm）。



### ⑨ モニュメント・ヒル&戦争記念碑 Monument Hill & War Memorials P11 L-6

フリーマントルの町と港を一望できる、絶景ポイント。緑が美しい公園内には、オーストラリアで最初の海軍兵の記念碑など、数々の戦争記念碑が並び、



### ⑩ フリーマントル・ビジターセンター Fremantle Visitor Centre P11 G-8

タウンホール横に立地。フリーマントルの観光やツアー、宿泊施設など、幅広い情報を観光客に提供している（月～金9am～5pm、土9am～4pm、日10am～4pm）。

### ⑪ 聖ジョンズ・アングリカン教会 St John's Anglican Church P11 G-8

フリーマントル市内中心に位置する厳かさ漂う教会。戦時中に沈没したオーストラリアの巡洋艦の乗組員名が記されたプレートがある。

### ⑫ Eシェッド・マーケット E-Shed Markets P11 C-8 ※P6参照

波止場にある、週末のみオープンマーケット。倉庫を改造した建物内には、アクセサリや手工芸品、お土産、新鮮な青果などのお店が揃う。フードコートもあり食事を楽しむこともできる。

### ⑬ 難破船展示館 The Shipwreck Galleries P11 D-11

旧海洋博物館。1600年代に難波したオランダ船“バタビア号”の復元船体などが展示されている。また、西オーストラリア海域の歴史について学ぶこともできる（毎日9:30am～5pm）。

### ⑭ エスプラネード The Esplanade P11 E-11

フィッシング・ボートハーバーの前に位置する緑の芝生が鮮やかな公園。様々なイベントが行なわれるなど、市民の憩いの場として利用されている。家族連れのパクニックにもおすすめ。

### ⑮ 聖パトリック・カトリック教会 St Patrick's Catholic Church P11 H-5

1850年頃に完成した西オーストラリア州内で3番目のカトリック教会。以来、フリーマントルに到着する数多くの移民が、新地で最初の礼拝をこの教会で行なったとされている。

### ⑯ フリーマントル病院&ヘルスサービス P11 I-11 ※P9参照 Fremantle Hospital and Health Service

**ESPLANADE HOTEL FREMANTLE - BY RYDGES**  
エスプラネードホテル・フリーマントル・バイ・リッジズ  
P11 F-11 (08) 9432 4000

### ⑰ 旧フリーマントル刑務所 Fremantle Prison P11 J-9 P12 B-11

※P12『西オーストラリアの世界遺産』参照

### 【フリーマントルへのアクセス方法】

パース市内から電車でも移動可。フリーマントル・ラインの終点フリーマントル駅にて下車。所要時間は約30分。

# F フリーマントルマップ

## Fremantle Map

### 凡例一覧

- |                      |                 |
|----------------------|-----------------|
| モール / アーケード          | マーケット (P6 参照)   |
| キャットバス バスルート         | ホテル             |
| キャットバス バス停 (P11 参照)  | 主要スポット (P10 参照) |
| 線路                   | 世界遺産 (P12 参照)   |
| 歩行者用通路               | 公衆トイレ           |
| 橋 / 陸橋 (歩行者用)        | 駐車場             |
| ゲート                  | タクシー            |
| ツーリスト インフォメーション センター | 公衆電話            |
| 公園                   | 郵便局             |
| 駅                    | 映画館             |



(2017年8月現在)

### マップ略語一覧

- |     |                  |
|-----|------------------|
| ARC | Arcade (アーケード)   |
| AVE | Avenue (アベニュー)   |
| CR  | Crescent (クレセント) |
| CT  | Court (コート)      |
| FWY | Freeway (フリーウェイ) |
| HWY | Highway (ハイウェイ)  |
| PDE | Parade (パレード)    |
| PL  | Place (プレイス)     |
| RD  | Road (ロード)       |
| ST  | Street (ストリート)   |
| TCE | Terrace (テラス)    |

# MØNK

**CRAFT BREWERY KITCHEN**  
モンククラフトブルワリーキッチン

**Chilli Mussels**  
ムニエル貝、ミンチク、チリ、オーリーブオイル、白ワインと自家製トマトソース。チャパッタ・パン付き。

**Tackle Box**  
イカほろ、小魚のフライ、クリスピーオニオンリングとチリライム・アイオリソース。

08 9336 7666  
www.themonk.com.au  
33 South Tce, Fremantle, WA (カプチーン通り沿い)

フリーマントルで少量生産の地ビール  
唯一の地元企業によるブルワリー

## フリーマントル市内の無料バス順路&時刻表

フリーマントル市内を走る、2路線の無料巡回バス。

<b>ブルー・キャット Blue CAT</b>		金 7:30am - 7:40pm 10分間隔
月~木	7:30am - 6:10pm 10分間隔	土・日・祝日 10am - 6:10pm 10分間隔

- |                      |                  |                           |                         |
|----------------------|------------------|---------------------------|-------------------------|
| 1 Fremantle Station  | 6 Price Street   | 11 South Beach            | 16 Esplanade Hotel      |
| 2 Cappuccino Strip   | 7 Gold Street    | 12 Fremantle Sailing Club | 17 Fishing Boat Harbour |
| 3 Fremantle Markets  | 8 Charles Street | 13 Capo D'Orlando Drive   | 18 Victoria Quay        |
| 4 Fremantle Hospital | 9 Wardie Street  | 14 South Street           |                         |
| 5 Wray Avenue        | 10 Orient Street | 15 Howard Street          |                         |

<b>レッド・キャット Red CAT</b>		金 7:30am - 7:45pm 15分間隔
月~木	7:30am - 6:15pm 15分間隔	土・日・祝日 10am - 6:15pm 15分間隔

- |                                    |                                  |                                    |                               |
|------------------------------------|----------------------------------|------------------------------------|-------------------------------|
| 1 Maritime Museum & E Shed Markets | 4 Queen Street Shopping Precinct | 7 Fremantle Park                   | 10 Parry Street               |
| 2 Victoria Quay                    | 5 Kings Square                   | 8 Fremantle Arts & Leisure Centres | 11 Woolstores Shopping Centre |
| 3 Fremantle Station                | 6 CBC Fremantle                  | 9 Beach Street                     | 12 Fremantle Station          |

※一部の祝日では、バスが運行されない場合があります。※バスの順路やバス停が異なる場合があります。(2017年8月現在)

map and guide produced by Publisher **THE PERTH EXPRESS**

**The Perth Express**  
Imanari Media Corporation Pty Ltd  
Address: 66 Parry Street Perth Western Australia 6000  
Postal Address: P.O. Box 8717 Perth BC Western Australia 6849  
Tel: +61 8 9228 0209  
Email: info@thepertexpress.com.au Web: www.thepertexpress.com.au  
Copyrights © The Perth Express 2017-2018 All rights reserved.

# ロットネスト島へ 世界で一番幸福な動物に会いに行こう!

フリーマンントルからフェリーでたったの30分。  
半日、日帰りでも十分満喫! 往復のフェリーや  
日帰りツアー各種を年中無休で毎日多数運行中。



**ROTTNEST EXPRESS**  
ロットネストエクスプレス

**PERTH** Jetty 2, Barrack St, Perth  
パースバラックストリート・フェリー乗り場

**FREMANTLE** 'B' Shed, Victoria Quay, Fremantle  
フリーマンントル駅の裏

ご予約やお問い合わせはロットネストエクスプレスウェブサイトまで。  
ウェブサイト: [www.rottnestexpress.com.au/jp](http://www.rottnestexpress.com.au/jp)

**特別特典 日帰り往復フェリーや日帰りツアー全商品  
15%ディスカウント** Promo Code: **perexp15off**

※上記ディスカウントは日帰り往復フェリーや、ロットネストエクスプレス社の日帰りツアーをお申し込み時に適用されます。※ロットネストエクスプレス社のオンライン予約以外での使用はできません。※上記 Promo Code を、ロットネストエクスプレス社のオンラインサイトの Discounts and Promotions の欄に入力してください。※日帰り往復の期間は適用できませんのでご了承ください。※有効期限: 2018年3月末日まで。Redeem the promotion above at Rottnest Express online booking to receive 15% off on same-day return ferries and any 1 day tour. Valid until March 2018.

# ロットネスト島

P8 A-12

Rottnest Island



フリーマンントルから西に約19kmに浮かぶロットネスト島は、国内外から年間約50万人が訪れる人気のホリデーリゾート地。1830年代に開発が始まり、塩の産地や州知事の避暑地といった歴史を持つ。

島はA級保護区に指定されており、一般車輛の乗り入れ禁止などの環境保護がなされている。そのため、世界でも有数の美しいビーチなど自然があふれ、透きとおった海でのマリンスポーツや、風を切りながら海岸線を走るサイクリングは人気が高い。この島でしか見られないかわい  
い野生のクウォッカは、訪れたらぜひ見たい。



クウォッカ

# 西オーストラリア州の 世界遺産

World Heritage  
in Western Australia

## ① パーヌルル国立公園 Purnululu National Park P12 F-4

パースから北東に約2,000kmに位置する国立公園。一番の見どころは「バングル・バングル」と呼ばれるストライプの砂岩が、長い年月をかけて積み重なった奇岩群。そのスケールの大きさは、思わず息を飲むほど。観光シーズンは4~10月前後で、それ以外の時期は立ち入りが制限されることもある。



## ② ニンガルー・コースト Ningaloo Coast P12 A-7

パースの北約1,200kmに位置し、「ニンガルー海洋公園」や「ケーブルレンジ国立公園」を含むエリア。世界最大級の珊瑚礁の一つ「ニンガルー・リーフ」や、シーズン中はジンバイザメやジュゴンなどが見られる。また、ケーブルレンジ国立公園には美しい「ヤーディ・クリーク(入り江)」などもあり、見所いっぱい。



## ③ シャーク・ベイ Shark Bay P12 A-8

海洋生物の宝庫として知られているシャーク・ベイは、パースから北へ約850km。「モンキー・マイア・ドルフィンリゾート」での野生のイルカを見る「ドルフィン・ウォッチング」が人気。また「シェル・ビーチ」や、地球の酸素形成の起源とも言われている「ストロマトライト」が、訪れた人を大自然の神秘に誘う。



## ④ 旧フリーマンントル刑務所 Fremantle Prison P11 J-9 P12 B-11

1850年代に英国からの囚人によって建てられ、1991年まで実際に刑務所として使用されていた。フリーマンントル観光のハイライトの一つで、ガイド付きツアーや夜間ツアー、トンネルツアーなどがある。オーストラリアの囚人遺跡群の一つとして、世界文化遺産に登録されている。



(2017年8月現在)

# 西オーストラリア州の 観光スポット

Travel Spot in  
Western Australia

## 1 カナナラ Kununurra P12 F-4

ノーザン・テリトリー準州との境界線沿いにある町。「バングル・バングル」や「アーガイル湖」がある、キンバリー地区への玄関口となる。



## 2 ブルーム Broome P12 D-5

幻想的な自然現象「月への階段」や美しい砂浜の「ケーブル・ビーチ」、日没時にラクダで砂浜を渡るツアーなどで知られるリゾート地。



## 3 エクスマウス Exmouth P12 A-7

ニンガルー・コーストを巡る拠点の町。大自然の中、ジンベイザメとのシュノーケリングやマリンスポーツが楽しめ、カメの産卵を見学することもできる。

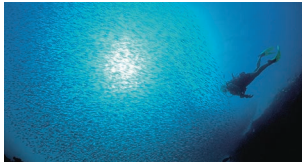

## 4 カリジニ国立公園 Karijini National Park P12 C-7

パースから北西に約1,000kmのオーストラリアで2番目に大きな国立公園。雨水によってできた天然のプールや赤褐色の渓谷などが見所。



## 5 カルバリー Kalbarri P12 A-9

壮大な赤土の大渓谷は、絶景ポイントの「ネイチャーズ・ウィンドウ」から。自然の造形物は、約4億年前から堆積された砂岩の歴史を物語る。



## 6 ピナクルズ Pinnacles P12 B-10

パースから北に約250km、ナンブング国立公園内にある奇岩群。幾多の月日を刻んだ無数の奇岩が、砂漠の中に広がる。まさに自然の神秘がそこにある。



## 7 ランセリン Lancelin P12 B-10

真っ白な大砂丘での4WD走行やサンドボーディング、また風が強く吹く気候を活かしたウィンドサーフィンやカイトサーフィンが盛ん。



## 8 カルグーリー Kalgoolie P12 D-10

パースから東へ約600kmに位置する、炭鉱の町。19世紀のゴールドラッシュ当時の面影を残す町として、人気の観光スポットになっている。



## 9 モンガー湖 Lake Monger P8 F-6

周囲約4kmの湖は、野鳥たちの楽園。州鳥のブラック・スワン（黒鳥）やカモなどの水鳥を見ることができ、周辺は公園となっており自然を満喫できる。



## 10 パース国内線空港 ターミナル3 & ターミナル4 P8 K-6

Perth Airport Domestic Terminal 3 & Terminal 4

## 11 パース国際線空港 ターミナル1 & 国内線空港 ターミナル2 P8 K-7

Perth Airport International Terminal 1 & Domestic Terminal 2

## 12 ロッキンハム Rockingham P12 B-11

周辺海域には野性のイルカやアシカ、また沖合のペンギン島にはフェアリー・ペンギンが息しているなど海洋動物を間近で見ることができる。



## 13 マンジュラ Mandurah P12 B-11

パース近郊の新興の町。海を望みながらのゴルフやフィッシング、カニ獲りなどのアクティビティが充実。パースから車で約50分。



## 14 バンバリー Bunbury P12 B-11

州南東地域の中心で、パースから南に約180km。水に囲まれ、イルカに出会えるツアーをはじめ、各種マリンスポーツやアクティビティが豊富。



## 15 ダンズボロー Dunsborough P12 B-11

ジオグラフ湾沿いの町。海底の巨大沈没船を見るため、多くのダイバーたちが訪れる。毎年秋には、クジラが近海を訪れ、ツアーなどで見ることもできる。



## 16 バッセルトン Busselton P12 B-11

約2kmと木造では南半球最長の栈橋が、観光のハイライト。栈橋の上は、徒歩や定期的に運行される列車で移動でき、先端には水中観測所がある。



## 17 マーガレット・リバー Margaret River P12 B-11

美しい自然とサーフィン、ワインや鍾乳洞が有名なリゾート地。150以上のワイナリーが点在し、そこから産出される良質なワインは評価が高い。



## 18 ウェーブ・ロック Wave Rock P12 C-11

パースから南東約350kmにある、波を一瞬にして固めたかのような一枚岩。2億7千万年以上前にできたと言われ、岩の上からの景色には目を見張る。



## 19 エスペランス Esperance P12 D-11

パースから南東に約720km。大自然が広がる「ケープ・ル・グラン国立公園」、泣き砂の美しいビーチ「ラッキー・ベイ」やピンク色に輝く「ピンク・レイク」と見所満載。



## 20 アルバニー Albany P12 C-12

かつての捕鯨の町には、南極海に面する天然の巨大橋「ナチュラル・ブリッジ」や、自然景観が美しい「ザ・ギャップ」など観光スポットが目白押し。



# スワン・バレー

Swan Valley



パース市中心部から車で約30分にある西オーストラリア州最大級のワインの産地、スワン・バレー。なだらかに起伏する丘陵地帯には延々とブドウ畑が続き、ワイナリーやレストラン、カフェやブルワリー、アートやクラフトのギャラリーなど、その数150以上が点在する。ワイナリーを巡るパース発のツアーや、スワン川をクルーズした後にワイナリーを周るツアーもあるので利用したい。

パース発のツアーや、スワン川をクルーズした後にワイナリーを周るツアーもあるので利用したい。

## スワン・バレーの主要スポット

Major Spot in Swan Valley

### ① ホワイトマン・パーク Whiteman Park P14 A-5

4,000ヘクタールもの広大な自然保護区にレジャー・アトラクションが備わったホワイトマン・パーク。アトラクションには、西オーストラリア自動車博物館やトラクター博物館、また往年のトラムや蒸気機関車に乗ることができる。そして、コアラやカンガルーなどの動物と触れ合える「カバシャム ワイルドライフパーク」は、ここでのハイライトとなる(毎日8:30am～6pm)。



### ② ウェスト・スワン・ロード West Swan Road P14 C-6

ぶどう畑や羊や馬が走る草原が通りの左右に広がり、オシャレなカフェやレストラン、チョコレート工場やブルワリー、宿泊施設がたたずむ。



### ③ バインズ・リゾート&カントリー・クラブ P14 C-2

Vines Resort & Country Club

国際的なゴルフトーナメントも開催された、国内でもトップクラスのゴルフコースを備える。宿泊施設も完備され、スワン・バレー観光の拠点ともなる。

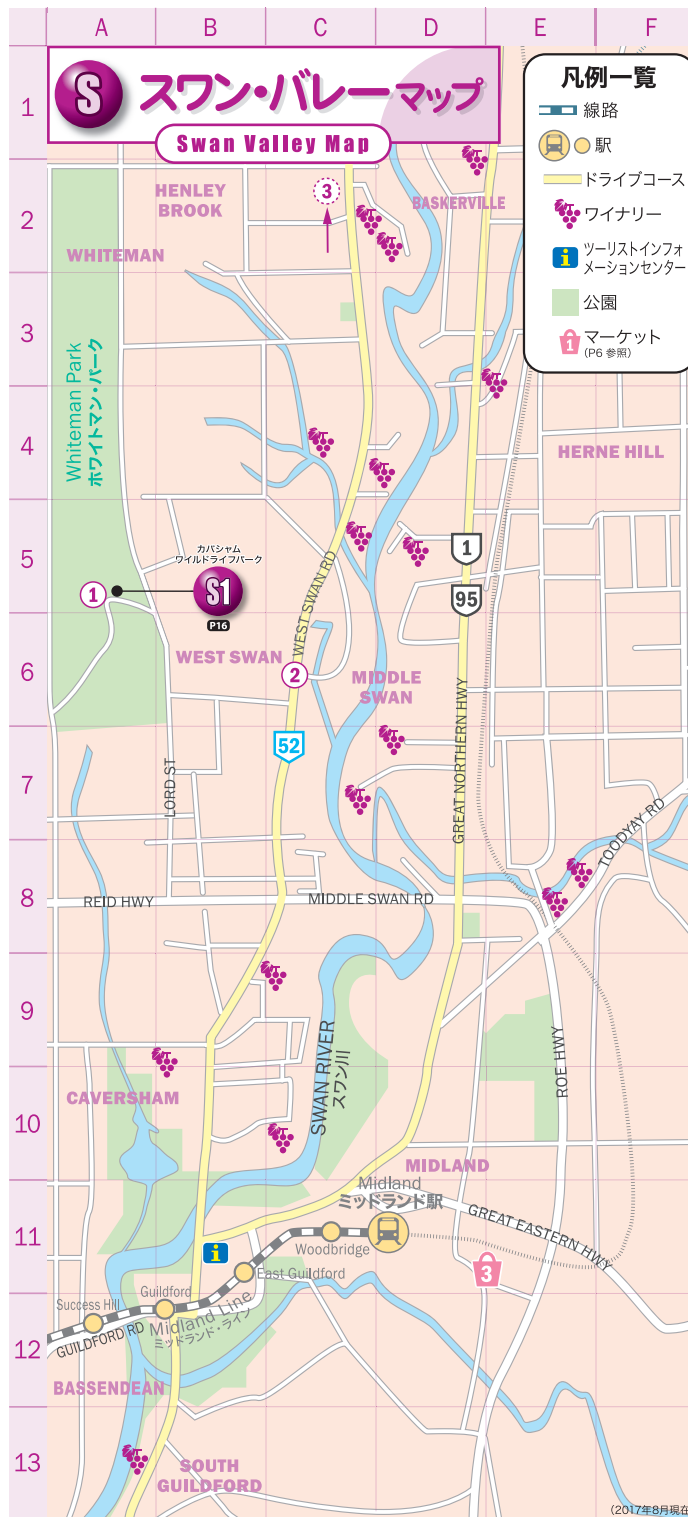

## パース・イエローページ

Perth Yellow Pages

### 凡例

**The Perth Express**  
パースエクスプレス  
66 Parry St. Perth  
08 9228 0209  
www.theperthexpress.com.au

名前  
住所  
電話番号

ウェブサイトまたはEメールアドレス

### アイコン説明

マップ詳細場所 ..... P3 A-1  
おすすめロケーションの詳細情報 ... P1

### アート

**The Artisan Store Fremantle**  
ザ アルティザン ストアー フリーマントル  
81A High St. Fremantle  
0435 398 148  
www.theartisanstore.com.au

### 飲料

**Silent THUNDER**  
サイレント サンダー  
1300 225 662  
www.silentthunder.com.au

### 医療関連

**International Medical Services**  
日本語医療センター  
Level 1, 713 Hay St. Perth  
1800 777 313 (日本語)  
www.nihongoiryocentre.com.au

### 運送・引越し

**CUBE IT!**  
キューブ イット  
L1, 20 Valentine St. Kewdale  
08 9353 5275  
www.cubeit.com.au

### カラオケ

**crown karaoke restaurant**  
クラウン カラオケ レストラン  
60 Roe St. Northbridge  
08 9228 8892  
www.crownkaraoke.com.au

**Karaoke Box Hit Studio**  
カラオケ ボックス ヒット スタジオ  
64 Francis St. Northbridge  
08 9227 5288  
www.hitstudio.com.au

### 観光

**Caversham Wildlife Park**  
カバシャム ワイルドライフ パーク  
Lord St. Whiteman Park Whiteman  
08 9248 1984  
www.cavershamwildlife.com.au

**ROTTNEST EXPRESS FREMANTLE**  
ロットネスト エクスプレス フリーマントル  
'B' Shed, Victoria Quay, Fremantle  
www.rottnestexpress.com.au/jpn.aspx

**ROTTNEST EXPRESS PERTH**  
ロットネスト エクスプレス パース  
Jetty 2, Barrack St. Perth  
www.rottnestexpress.com.au/jpn.aspx

**The Perth Mint**  
パース造幣局  
310 Hay St. East Perth  
1300 366 520  
www.perthmint.com.au/visit

**Fremantle Prison**  
フリーマントル刑務所  
1 The Terrace Fremantle  
08 9336 9200  
www.fremantleprison.com.au

## 行政機関

**Australian Customs and Border Protection Service**  
オーストラリア税関・国境警備局  
www.customs.gov.au

**Consulate-General of Japan in Perth**  
在パース日本国総領事館  
U22 / Level 2, 111 Colin St. West Perth  
08 9480 1800  
www.perth.au.emb-japan.go.jp/index\_j.htm

**The Department of Immigration and Citizenship 移民局**  
Level 3 Wellington Central  
836 Wellington St. West Perth  
13 1881

**Tourism Western Australia**  
西オーストラリア政府観光局  
1300 361 351

**Western Australia Police**  
警察 (緊急時以外)  
13 1444

## クレジットカード

**MasterCard**  
マスターカード  
1800 120 113 (フリーダイヤル)

**Visa International**  
VISA カード  
1800 450 346 (フリーダイヤル)

## 航空会社

**Chathay Pacific Airways**  
キャセイ パシフィック航空  
13 1747

**Garuda Indonesia**  
ガルーダ インドネシア航空  
1300 365 330

**Malaysia Airlines**  
マレーシア航空  
13 2627

**Qantas Airways**  
カンタス航空  
13 1313

**Singapore Airlines**  
シンガポール航空  
13 1011

**Virgin Australia Airlines**  
ヴァージン オーストラリア航空  
13 6789

## 交通機関

**Great Southern Rail**  
グレート サザン レール  
13 2147

**RAC Roadside Assistance**  
RAC (ロードサービス)  
13 1111

**Swan Taxis**  
スワン・タクシー  
13 1330

**Transperth**  
トランスパース (時刻表&路線案内)  
13 6213

**TransWA**  
トランスWA  
1300 662 205

## 宿泊施設

**hausaccommodation**  
ハウスアコモデーション  
46 Francis St. Perth  
08 9228 8170  
www.hausaccommodation.com.au

**The Peninsula**  
ザ ペニンシュラ  
53 South Perth Esplanade South Perth  
08 9368 6688  
www.thepeninsula.net

**Perth City YHA**  
パース シティYHA  
300 Wellington St. Perth  
08 9287 3333  
www.yha.com.au

## 食料品店

**Fuji Mart Perth**  
不二マート パース店  
Shop 13-14 29 Station St. Subiaco  
08 6162 8608  
www.junpacific.com/fujimartper

**Lion Oriental Foods Co.**  
ライオン オリエンタル フーズ  
13 Fitzgerald St. Northbridge  
08 9228 9898  
www.lion-oriental.com

**LOI'S EASTERN SUPERMART**  
ロイズ イースタン スーパーマート  
125 Barrack St. Perth  
08 9221 1001  
www.lion-oriental.com

**NIPPON FOOD SUPPLIES Office**  
日本フード サプライズ オフィス  
Unit 7, 97 Hector St. West, Osborne Park  
08 9445 9247  
www.nipponfoodsupplies.com.au

**NIPPON FOOD SUPPLIES Subiaco**  
日本フード サプライズ スピアコ店  
Shop 26, 180 Rokeby Rd. Subiaco  
08 9380 6783  
www.nipponfoodsupplies.com.au

## 電話・インターネット

**SOUL**  
ソウル  
1300 663 212  
www.souljapan.com.au

## 日本食レストラン

**Jaws - East Perth**  
ジョーズ 回転寿司 イーストパース店  
323 Hay St. East Perth  
08 9225 4573  
www.jawssushi.com.au

**Jaws - Hay St. Mall**  
ジョーズ 回転寿司 ヘイストリートモール店  
726 Hay St. Perth  
08 9481 1445  
www.jawssushi.com.au

**Jaws - Town Hall**  
ジョーズ 回転寿司 タウンホール店  
Equus Arc. 580 Hay St. Perth  
08 9221 3255  
www.jawssushi.com.au

**Taka's Kitchen - Barrack St.**  
タカズ キッチン バラックストリート店  
Cnr Barrack & Wellington Sts. Perth  
08 9221 4771  
www.takaskitchen.iinet.net.au

**EDOSEI JAPANESE RESTAURANT**  
日本料理 江戸誠  
64 Barrack St. Perth  
08 9221 0324  
www.edosei.com.au

**JAMES PARKER SUSHI & SAKE**  
ジェームス パーカー  
Shop 2, 182 James St. Northbridge  
08 9328 2525  
www.james-parker.com.au

**Oceans Kitahashiya**  
オーシャンズ 北橋屋  
62 Roe St. Northbridge  
08 9228 8346  
www.oceanskitahashiya.com.au

**WAGAYA Japanese Restaurant**  
和が家 日本食レストラン  
1/126 Broadway Nedlands  
08 9389 8087

## 美容

**hair plus**  
ヘアプラス  
502 Murray St. Perth  
08 9322 5996  
www.hairplus-perth.com

**HERITAGE OILS**  
ヘリテージ オイル  
Unit 1/42 Collingwood St. Osborne Park  
0427 416 681  
www.heritageoils.com.au

**MC Beauty**  
エムシー ビューティ  
2/258 Newcastle St. Northbridge  
08 9328 4848  
www.mcbeauty.jp

## 理容

**SAMURAI BARBER**  
サムライ バーバー  
4/156 Orrong Rd, Lathlain  
08 6114 2945

## ファイナンス

**EZY TAX SOLUTIONS**  
イージー タックス ソリューションズ  
**EZY TAX ONLINE**  
イージー タックス オンライン  
02 8007 5247 / 07 4041 6964  
www.ezytaxsolutions.com.au/ja  
www.ezytaxonline.com.au/ja

**Japan Australia Settlements Group**  
ジャパン オーストラリア セトルメント グループ  
Suite 1, Level 4, Carillon City Office  
Tower, 207 Murray St. Perth  
08 9322 6308  
www.japan-australia-settlements.com

## ファッション

**EAGLE WOOLS**  
イーグル ウールズ  
3 Beach St. Fremantle  
08 9336 2155  
http://eaglewools.com.au

## 留学・ビザ

**Blue Education**  
ブルー エデュケーション  
Level 2, 33 Barrack St. Perth  
08 6210 0942  
www.blueco.com.au

## 旅行

**Blue Travel**  
ブルー トラベル  
Level 2, 33 Barrack St. Perth  
08 6210 0942  
www.blueco.com.au

**CTC - CITY TRAVEL CENTRE**  
シティー トラベル センター  
Suite 12, Winthrop Court  
143 Somerville Boulevard, Winthrop  
08 9312 1212  
www.ctcperth.com.au

**H.I.S. Travel Perth**  
エイチ アイ エス トラベル パース  
2/26 St Georges Tce. Perth  
08 9221 5588  
www.his-oceania.com

## レストラン・カフェ

**HONGKIES Hong Kong Kitchen** 港口味茶餐廳  
ホンキーズ ホンコンキッチン  
269 William St. Northbridge  
08 9228 0380  
www.hongkieskitchen.com.au

**MIKI'S OPEN KITCHEN**  
ミキズ オープン キッチン  
131 Bussell Hwy. Margaret River  
08 9758 7673

**MONK CRAFT BREWERY KITCHEN**  
モンク クラフト ブルワリー キッチン  
33 South Tce. Fremantle  
08 9336 7666  
www.themonk.com.au

**OUTBACK JACKS BAR&GRILL**  
アウトバック・ジャックス バー&グリル  
124 James St. Northbridge  
08 9227 7346

**POPPO Korean & Japanese Restaurant**  
ポッポ 韓国&日本食レストラン  
137 Barrack St. Perth  
08 9325 5997

S1 P14

# CAVERSHAM WILDLIFE PARK

カバシャム ワイルドライフ パーク



コアラをまじかで  
見ながら記念撮影が  
できる!

オーストラリアのいろんな  
動物たちがまとめて見られる  
ディスプレイエリア!

ウォンバットと  
一緒に  
写真が撮れる!

羊の毛刈り  
などが見学  
できる  
ファーム  
ショー!

カンガルーに触れながら  
エサをあげられる!

パース駅から Midland 線に乗り、Bassendean 駅下車。そこから 955 番、または 956 番のバス (Ellenbrook 行き) に乗り、Lord St Before Youle-Dean Rd (Whiteman Park) で下車。  
住所: Lord St. Whiteman Park Whiteman WA

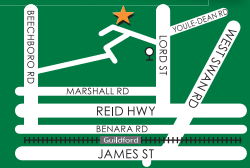

電話: 08 9248 1984 | 詳しいインフォメーションはウェブサイト: [www.cavershamwildlife.com.au](http://www.cavershamwildlife.com.au)  
携帯: 0419 933 924

P3 P2

★★★★★  
ザ・ペニンシュラ  
*The Peninsula*  
RIVERSIDE SERVICED APARTMENTS

キッチン、エアコン、ワイヤレスブロードバンドアクセス、無料ケーブルTV、駐車場完備のコンドミニアム。  
シティよりフェリーにて5分。  
スーパーマーケット、レストラン、銀行、郵便局に近く便利なロケーションです。  
1ベッドルームまたは、2ベッドルームからお選び頂けます。

53 South Perth Esplanade South Perth  
Phone: (61 8) 9368 6688  
Fax: (61 8) 9368 6689  
Email: reception@thepeninsula.net

シテイが眺望できるサウスパースのリバーサイドでゆったりとした快適なホリデーをお過ごしください

詳しくはWebサイトをご覧ください。  
[www.thepeninsula.net](http://www.thepeninsula.net)  
ご予約はフリーダイヤル 1800 888 068 まで

A1 P8

## CUBE+CUBE SALE

インターネットで予約できます

スーツケース  
ゴルフバッグ  
でもOK

箱1個目 150ドル  
箱2個目 140ドル  
箱3個目 130ドル

### キューブプラス

250ドルの追加料金でどのキューブもスーツケース、スノーボードでもOK

自転車  
サーフボード

180ドル 詰め放題

### キューブGIANT

格安エア宅配便

200ドル 1個 20kg

### キューブROUND

国内宅配便

日本向け海外引越し  
見積もりは無料です。  
お気軽にお問い合わせください。

200ドル 20kg

サービス内容  
◆箱もテープも無料で配達します。  
◆ご自宅まで取りに行きます。(DOOR TO DOORのサービス)  
◆全国一律料金です。(沖縄、離島は除く)  
◆2週間前後でお届けします  
◆3か月まで保管無料です。  
クレジットカードは、オーストラリア国内のみ支払いに限り、ビザマスタカードがご利用になります。

品名	サイズ	AMR90	AMR120	AMR150	AMR180
スタンダード	90x60	90円	110円	130円	150円
スタンダード	90x90	90円	110円	130円	150円
スタンダード	120x90	120円	140円	160円	180円
スタンダード	120x120	120円	140円	160円	180円
スタンダード	150x90	150円	170円	190円	210円
スタンダード	150x120	150円	170円	190円	210円

※上記は国内向け標準料金です。海外引越し料金等は別途見積りとなります。

電話 08-9353-5275 (日本語)

見積もりは無料です。お気軽にお問い合わせください。

電話 08-9353-5275 | シドニー 02-9319-0300 | プリスベンス/ゴールドコースト 07-3865-1099 | ケアンズ 07-4054-5140  
メルボルン 03-9331-7866 | アデレード 0400-800-030 | 成田空港 08-9353-5275 | 東京支店 03-5980-7418

P4 P3

# パース造幣局

パース造幣局で貴重な体験を

オーストラリアで最古の歴史あるパース造幣局では、世界最大の純金1トン硬貨や純金の延べ棒実演を見学できます。  
また、パースミント ショップでは、アーガイル ピンクダイヤモンドやカイルス オーストラリア真珠などが免税価格で購入できます。

毎日営業: 午前9時~午後5時  
純金の延べ棒実演—パースミントショップ—パースミントカフェ

THE PERTH MINT AUSTRALIA  
[perthmint.com.au/visit](http://perthmint.com.au/visit)

米局の方全員に、プレゼント

当広告をご提示の全ての方に  
オーストラリアの動物ピンバッジ